Mardi 24 Mars 2020

SUR LE CAUSSE DE CAMPESTRE

Organisateurs: Claude DUCHEMIN et Bernard GAY **Difficulté : facile (*)**

Longueur : 11 km.
Dénivelé : 150 m.
Carte IGN : 2642 OT Le Caylar
Prendre des lampes électriques pour une possible excursion à l'abîme de Saint-Ferréol.

Rendez-vous : sur le parking du Lidl de Saint-André-de-Sangonis à 9 h 30.
Départ à 9 h 45.
Départ de la randonnée : au hameau du Luc vers 10 h 45.
Partir par l'A 750 puis l'A 75, direction Millau.
Après le tunnel de l'Escalette, prendre la sortie Saint-Félix-de-l'Héras. Longer l'autoroute jusqu'au rond-point suivant. Aller à droite par la D 609 et continuer par la D 142. Au niveau de la D 9, aller à droite puis rapidement à gauche direction Le Cros (D 142) puis Sorbs. Plus loin, la D 142 devient D 273 qui mène au hameau du Luc. S'y garer.

En cas de problème: joindre Claude DUCHEMIN au 07 81 74 17 84.
ou Bernard GAY au 06 98 54 87 73.

Informations :
Ce circuit se développe à travers de vastes espaces ouverts et diverses zones boisées. Le Luc fut par le passé une ancienne colonie pénitentiaire pour enfants (en fait un bagne). Bien que situé sur un domaine privé, nous tenterons d'aller jusqu'à l'abîme de Saint-Ferréol. Celui-ci, avant de servir de fromagerie, était une prison naturelle pour les délinquants récalcitrants (voir le livre de Marie Rouanet «Les enfants du bagne».

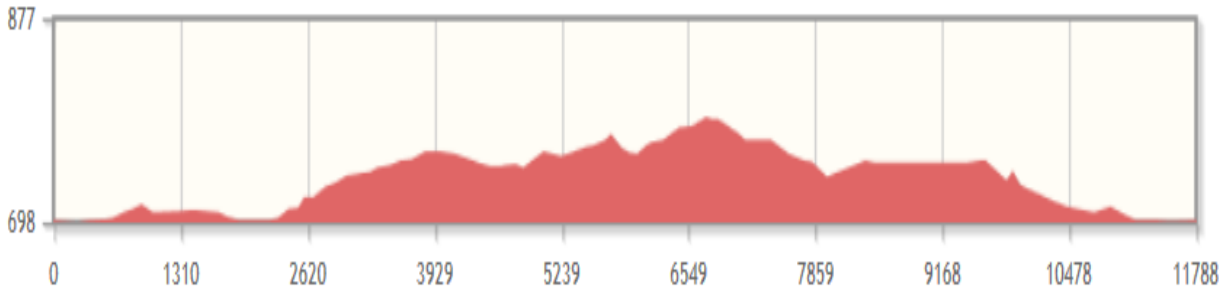

DENIVELE CAUSSE DE CAMPESTRE

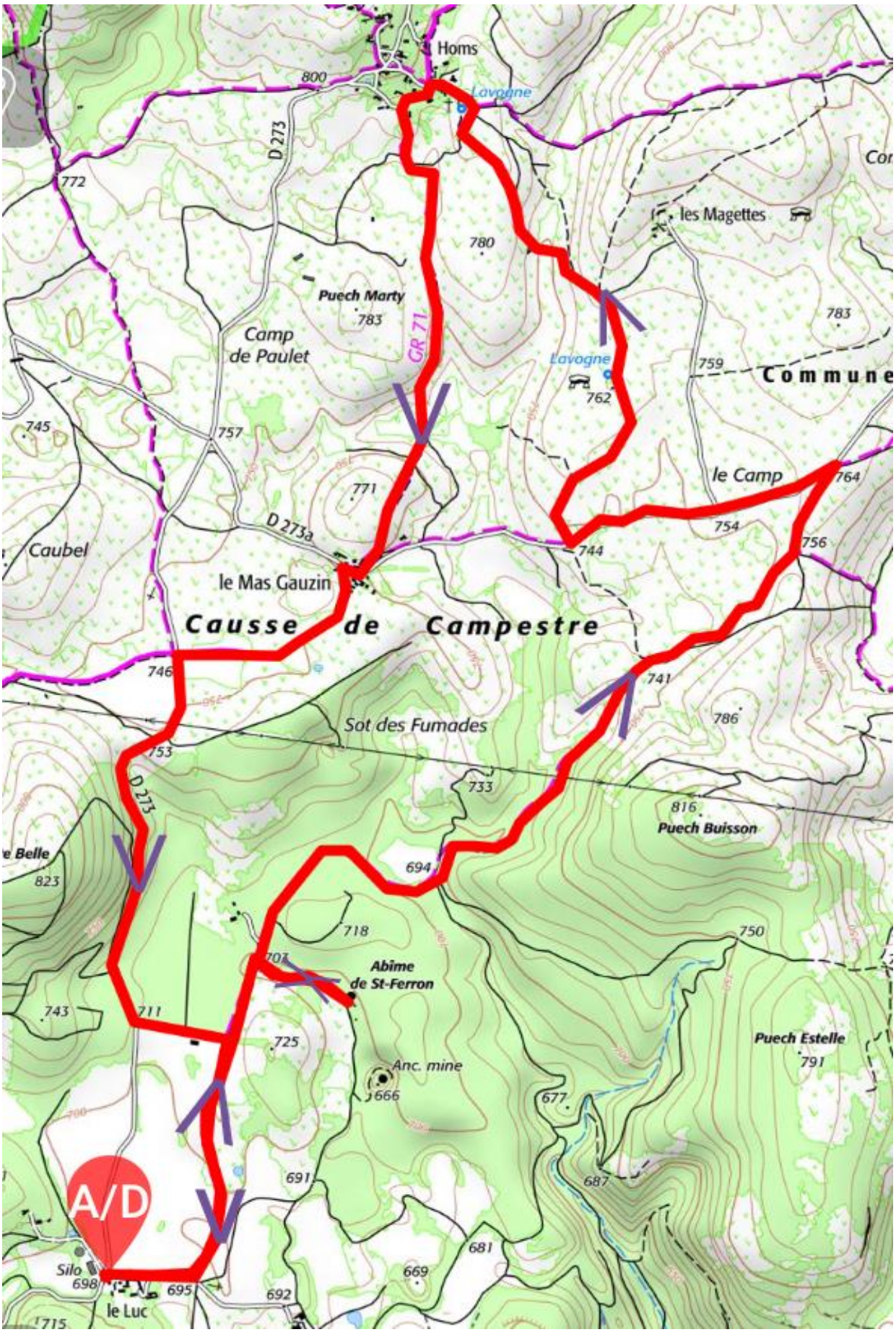
Homs
800
Lavogne
D 273
772
les Magettes
780
Puech Marty
783
Camp
de Paulet
GR 71
Lavogne
762
759
Commune
783
745
757
771
le Camp
764
D 273a
754
744
756
Caubel
le Mas Gauzin
Causse de Campestre
746
741
Sot des Fumades
786
753
733
D 273
816
Puech Buisson
694
823
718
750
703
Abîme
de St-Ferron
743
711
725
Puech Estelle
791
Anc. mine
666
677
691
687
A/D
681
669
Silo
698
695
692
le Luc
715